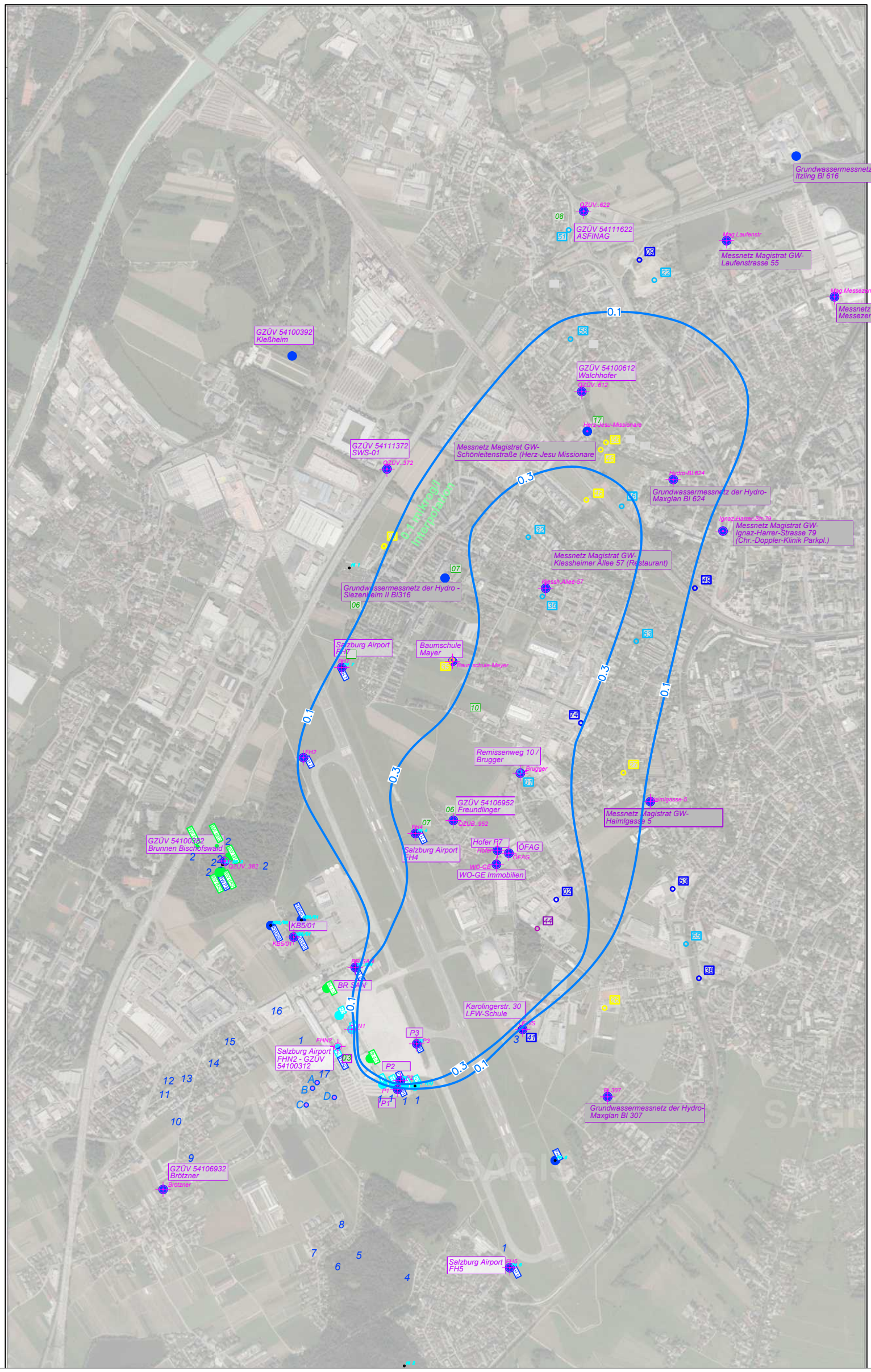

LEGENDE:

● Grundwassermessstellen

HYDROLOGISCHE UNTERSUCHUNGSSTELLE SALZBURG GMBH

Ingenieurbüro für Kulturtechnik und Wasserwirtschaft
A - 5020 Salzburg, Schillerstraße 25
Telefon 0662-433257-0 - Telefax 0662-433257-42
office@hus-salzburg.at - www.hus-salzburg.at

Salzburger Flughafen GmbH

Übersichtskarte Untersuchungsraum mit Isolinien der PFOS-Konzentrationswerte in µg/l

Masstab		Plan-Nr.	Bearb. KM
1:20.000	A362 5 002 18	01	Gez. FR
Datum		Ersatz für Plan-Nr.	Gepr. KM
2022-02-09	A362 Flughafen Sbg dgm_PFOS.dwg		

C:\HUS\HUS_Projekte\Flughafen\ Layout: LP20000_PFOS-4_BEZ-1